

POUR CONFIRMER VOTRE INSCRIPTION  
VOUS DEPOSEZ VOTRE DOSSIER AU LYCEE  
SELON LE PLANNING DEFINI  
ET DISPONIBLE SUR LE SITE



### Le dossier complété et vous y joindrez

- La fiche de renseignements intendance complétée,
- Un chèque de 15 € pour approvisionner le compte restauration scolaire, à l'ordre de l'agent comptable du lycée Gaston Berger,
- La fiche urgence complétée,
- La photocopie du relevé de notes du baccalauréat,
- La photocopie d'une pièce d'identité en cours de validité,
- Le questionnaire sportif,
- Le coupon GBIT ainsi que le chèque d'un montant de 35 € d'adhésion valable pour 2 années (facultatif),
- L'attestation d'assurance individuelle,
- L'autorisation en matière de droit à l'image,
- **Pour les DCG** : Le bon de commande PEEP complété avec le chèque d'adhésion et le chèque pour les manuels si vous souhaitez bénéficier des réductions offertes par la PEEP (listes des manuels et bons de commande disponibles sur le site),
- La photocopie du dernier aménagement d'examen si concerné(e),
- **Pour les Prépas** : le protocole complété et signé.

LE CERTIFICAT D'INSCRIPTION VOUS SERA REMIS  
LORS DU DEPOT DE VOTRE DOSSIER COMPLET

**TOUT DOSSIER INCOMPLET NE SERA PAS ACCEPTÉ**



CAMPUS  
DES METIERS  
ET DES  
QUALIFICATIONS  
Relation Client 2.0  
Hauts-de-France

Lille

"Un état d'esprit"

**DOSSIER D'INSCRIPTION  
CLASSES PREPARATOIRES  
Année scolaire 2025/2026**

**ECG APPLI  ECG APPRO  HGG  ESH**   
**ECT  ENS  DCG**

**NOM :** \_\_\_\_\_ **Prénom :** \_\_\_\_\_

**Sexe :** M  F :  **Date de naissance :** \_\_\_\_\_

**Commune de naissance :** \_\_\_\_\_

**Dépt de naissance :** \_\_\_\_\_ **Pays :** \_\_\_\_\_

**Nationalité :** \_\_\_\_\_

**Adresse :** (obligatoire si différente de celle des parents) \_\_\_\_\_

\_\_\_\_\_

**Code postal :** \_\_\_\_\_ **Ville :** \_\_\_\_\_

**☎ :** \_\_\_\_\_ **📱 :** \_\_\_\_\_

**Mail :** \_\_\_\_\_

**2 LANGUES OBLIGATOIRES (SAUF DCG)**

**LV1 :** \_\_\_\_\_ **LV2 :** \_\_\_\_\_

A remplir obligatoirement même en cas de majorité (enregistrement d'un contact indispensable en cas d'urgence)



Codes en dernier feuillet

**PARENT /RESPONSABLE LÉGAL 1**  
*DESTINATAIRE DES COURRIERS*

Nom	Prénom	Code du responsable
		1 : Père      3 : Tuteur 2 : Mère     4 : Autre <input type="text"/>

Profession	Code Profession <input type="text"/>	Actuellement
		1 : Activité    3 : Retraite 2 : Chômage   4 : Autre <input type="text"/>

Adresse personnelle	Pays (si étranger)

Domicile :  
 Travail :  
 Portable :  
 Mail :

Nombre d'enfants à charge Y compris l'élève	<input type="text"/>	dans le Secondaire public (de la sixième à la terminale)	<input type="text"/>	au total	<input type="text"/>
--	----------------------	---	----------------------	----------	----------------------

**PARENT /RESPONSABLE LÉGAL 2**

Nom	Prénom	Code autre responsable
		1 : Père      3 : Tuteur 2 : Mère     4 : Autre <input type="text"/>

Profession	Code Profession <input type="text"/>	Actuellement
		1 : activité    3 : retraite 2 : chômage   4 : autre <input type="text"/>

Adresse personnelle	Pays (si étranger)

Domicile :  
 Travail :  
 Portable :  
 Mail :

**AMENAGEMENT D'EXAMEN**

Avez-vous bénéficié d'un aménagement au(x) précédent(s) examen(s) ?

OUI       NON

***COCHEZ LA CASE CORRESPONDANTE  
SI OUI, FOURNIR UNE PHOTOCOPIE DU DERNIER AMENAGEMENT***

**SCOLARITÉ ANTÉRIEURE (à remplir impérativement)**

<b>Année scolaire</b>	<b>Nom, Code Postal et Ville de l'établissement</b>	<b>Formation précise</b>
...../.....	_____	_____
...../.....	_____	_____
...../.....	_____	_____

**Les informations personnelles collectées à l'occasion du dossier d'inscription seront utilisées pour les traitements des données à caractère personnel de l'établissement, notamment pour :  
La gestion administrative et pédagogique de l'élève, la gestion de la restauration, la gestion de la vie scolaire, le contrôle des accès, l'espace numérique de travail.**

## **AGRICULTEURS**

10 – Agriculteur exploitant

## **ARTISANS, COMMERCANTS ET CHEFS D'ENTREPRISE**

21 – Artisan

22 – Commerçant et assimilé

23 – Chef d'entreprise de dix salariés et plus

## **CADRES ET PROFESSIONS INTELLECTUELLES SUPERIEURES**

31 – Profession libérale

33 – Cadre de la fonction publique

34 – Professeur, profession scientifique

35 – Profession de l'information, des arts et des spectacles

37 – Cadre administratif et commercial des entreprises

38 – Ingénieur et cadre technique des entreprises

## **PROFESSIONS INTERMEDIAIRES**

42 – Professeur des écoles, instituteur et profession assimilée

43 – Profession intermédiaire de la santé et du travail social

44 – Clergé, religieux

45 – Profession intermédiaire administrative de la fonction publique

46 – Profession intermédiaire administrative et commerciale des entreprises

47 – Technicien

48 – Contremaître, agent de maîtrise

## **EMPLOYES**

52 – Employé civil et agent de service de la fonction publique

53 – Policier, militaire et agent de surveillance

54 – Employé administratif d'entreprise

55 – Employé de commerce

56 – Personnel des services directs aux particuliers

## **OUVRIERS**

62 – Ouvrier qualifié de type industriel

63 – Ouvrier qualifié de type artisanal

64 – Chauffeur

65 – Ouvrier qualifié de la manutention, du magasinage et du transport

67 – Ouvrier non qualifié de type industriel

68 – Ouvrier non qualifié de type artisanal

69 – Ouvrier agricole et assimilé

## **RETRAITES**

71 – Retraité agriculteur exploitant

72 – Retraité artisan, commerçant et chef d'entreprise

74 – Retraité cadre

75 – Retraité profession intermédiaire

77 – Retraité employé

78 – Retraité ouvrier

## **AUTRES INACTIFS**

81 – Chômeur n'ayant jamais travaillé

83 – Militaire du contingent

84 – Etudiant

85 – Sans profession – de 60 ans (hors retraité)

86 – Sans profession + de 60 ans (hors retraité)

99 – Non renseignée, inconnue ou sans objet

**FICHE D'URGENCE A L'ATTENTION DES PARENTS\***

**LYCEE GASTON BERGER**

**Année scolaire : 2025/2026**

Nom : ..... Prénom : .....  
Classe : ..... Date de naissance : .....

Nom et adresse des parents ou du représentant légal :  
.....  
.....

N° et adresse du centre de sécurité sociale :  
.....  
.....

N° et adresse de l'assurance scolaire :  
.....  
.....

En cas d'accident, l'établissement s'efforce de prévenir la famille par les moyens les plus rapides.  
Veuillez faciliter notre tâche en nous donnant au moins un numéro de téléphone :

1. N° de téléphone du domicile : .....
2. N° du travail du père : ..... Poste : .....
3. N° du travail de la mère : ..... Poste : .....
4. Nom et n° de téléphone d'une personne susceptible de vous prévenir rapidement :  
.....  
.....

En cas d'urgence, un élève accidenté ou malade est orienté et transporté par les services de secours d'urgence vers l'hôpital le mieux adapté. La famille est immédiatement avertie par nos soins. Un élève mineur ne peut sortir de l'hôpital qu'accompagné de sa famille.

**Date du dernier rappel de vaccin antitétanique :**

.....  
(Pour être efficace, cette vaccination nécessite un rappel tous les 5 ans)

Observations particulières que vous jugerez utiles de porter à la connaissance de l'établissement (allergies, traitements en cours, précautions particulières à prendre...)  
.....  
.....  
.....

**NOM, adresse et n° de téléphone du médecin traitant :**

.....

\* \* DOCUMENT NON CONFIDENTIEL à remplir par les familles à chaque début d'année scolaire.

Si vous souhaitez transmettre des informations confidentielles, vous pouvez le faire sous enveloppe fermée à l'intention du médecin ou de l'infirmière de l'établissement.



CAMPUS  
DES MÉTIERS  
ET DES  
QUALIFICATIONS  
Pôle Nord Lille 3  
Hauts-de-France

Lille

## INSCRIPTION INTENDANCE 2025-2026

### APPRENTANT

"Un état d'esprit"

Inscription en 2025/2026 en classe de :

2<sup>ème</sup> année : classe fréquentée en 2024/2025 :

*Merci de joindre un RIB (impératif pour la création de la carte)*

N° de carte existante :

### APPRENTANT

Nom :

Prénom(s) :

Sexe : M  F

Né(e) le : / / Nationalité :

Adresse :



:



:

### RESPONSABLE LEGAL

Nom :

Prénom :

Né(e) le : / / à :

Adresse :



:



:

En fin de scolarité, je choisis de verser le solde de ma carte de restauration à la caisse de solidarité :

OUI

NON

Je déclare avoir pris connaissance des modalités de fonctionnement de la restauration scolaire

Je m'engage à restituer mon badge d'accès au lycée dès lors que je quitte l'établissement au sein du bureau de la vie de l'étudiant

*(Merci de cocher et signer)*

Signature apprenant

Signature du responsable légal

# MODALITÉS DE FONCTIONNEMENT DE LA RESTAURATION SCOLAIRE DU LYCÉE GASTON BERGER

## 1 – Organisation du service :

Tout membre de l'établissement peut prendre ses repas sous réserve d'être en possession d'un badge magnétique en cours de validité et approvisionné (disposant d'un crédit au moins supérieur à un repas).

Les convives doivent respecter le personnel, les locaux et les règles d'hygiène alimentaire :

- Interdiction d'échanger l'entrée et le dessert une fois posés sur son plateau.
- On ne peut consommer au restaurant scolaire que les repas qui y sont préparés.
- D'une manière générale, les convives doivent respecter les lieux de vie et contribuer à la propreté du lycée.

Le règlement intérieur s'applique à la restauration comme dans les autres locaux du lycée.

### Composition du plateau :

Les convives doivent respecter les consignes affichées en restauration concernant la composition du repas.

### Rangement du plateau :

Les convives participent à l'activité de tri sélectif des déchets et doivent disposer leurs plateaux conformément aux instructions affichées au restaurant scolaire.

### Horaires :

- Petit-déjeuner : 07h30 à 08h15
- Déjeuner : 11h30 à 13h30
- Dîner : 18h30 à 19h15
- Sandwicherie : 11h40 à 13h30 (sous réserve de possibilité d'ouverture)

## 2 – Prestations Proposées :

Vous avez à votre disposition un restaurant scolaire avec service au plateau (self) et une sandwicherie (sous réserve de possibilité d'ouverture).

Les tarifs sont fixés par le Conseil régional, chaque année.

## 3 – Modalités d'accès :

L'accès au **restaurants scolaire** est réservé aux élèves et personnels qui possèdent une carte d'accès et qui ont approvisionné leur compte de restauration scolaire.

### Réservation :

La réservation est **obligatoire pour tous** (étudiants, étudiants internes, personnels...). Vous pouvez réserver ou annuler vos repas (au self ou à la sandwicherie) jusqu'à 8 semaines à l'avance et au plus tard **le jour même jusqu'à 10h30** via la borne de réservation (bâtiment 3) ou via l'application Turboself.

- **Par Carte Bancaire** 20.00 € minimum, crédits immédiatement au bureau de la Vie de l'Étudiant, à l'intendance.
- **Par Internet** via le site Turboself, votre login et mot de passe vous sont transmis dès la création de votre compte Turboself. (Montant minimum 10 euros).
- **Une borne Kiosque de paiement** à votre disposition au sein de l'établissement au niveau de l'entrée (bâtiment 3). (10.00 € minimum).
- **Par Chèque déposé** au Bureau Vie de l'Étudiant, 20.00 € minimum, crédits le lendemain, (indiquer le nom, prénom numéro de badge et classe au dos du chèque.)
- **En Espèces** au Bureau Vie de l'Étudiant aux horaires d'ouverture (10.00 € minimum.)

**Vous pouvez annuler votre réservation** à tout moment jusqu'au jour même avant 10h30 (soit via les bornes soit via l'application Turboself).

Dans les deux cas, consultez votre compte pour vérifier votre demande.

**Attention : tout repas réservé mais non consommé sera débité de votre compte.**

**En cas d'oubli de réservation**, il ne vous sera pas possible de déjeuner à la restauration ni à la sandwicherie.

**En cas d'oubli de carte**, vous pouvez via la borne Kiosque récupérer un ticket justifiant de votre oubli. Quatre impressions sont possibles par semaine.

**Les prêts de carte entre élèves sont strictement interdits.** Tout élève accédant au restaurant scolaire avec la carte d'un autre ne sera pas autorisé à déjeuner même s'il a validé son repas à la borne d'accès et pourrait se voir sanctionner.

La carte magnétique est obligatoire et strictement personnelle. En cas de perte, vol ou destruction, un nouveau badge sera établi au frais du convive. Merci de se signaler au Bureau Vie de l'Étudiant.





CAMPUS  
DES MÉTIERS  
ET DES  
QUALIFICATIONS  
Relation client 3.0  
Hauts-de-France

Lille



"Un état d'esprit"



## PROPOSITIONS SPORTIVES CLASSES PREPA GASTON BERGER

Le lycée Gaston Berger propose 2 heures de pratique sportive par semaine pour les étudiants volontaires de classe préparatoire (en fin de journée).

Si vous aimez bouger, trouver une bonne ambiance entre amis autour de la pratique d'activités sportives, le lycée propose de vous retrouver sur différentes possibilités.

*Veillez cocher ce qui pourrait vous correspondre si vous êtes intéressé(e) et rendre le présent document avec le dossier d'inscription. Merci.*

Les activités proposées :

Le Futsal  <input type="checkbox"/>	La Natation  <input type="checkbox"/>
Le Basket Ball  <input type="checkbox"/>	Le Tennis de table  <input type="checkbox"/>
Le Volley Ball  <input type="checkbox"/>	La Musculation  <input type="checkbox"/>
Le Badminton  <input type="checkbox"/>	

Rejoignez-nous avec votre groupe pour des moments de détente et de partage et consolider ainsi l'état d'esprit Gaston Berger !

Sportivement vôtre.

### "Un état d'esprit"

Selon la section que vous avez choisie, la langue vivante 2 (LV2) est **obligatoire** ou **facultative** :

- **Obligatoire** en CI (Commerce International), SAM (Support à l'Action Managériale), Tourisme. On parle alors de LVA et LVB.
- **Facultative** dans tous les autres BTS. On parle alors de LV1 pour l'anglais et de LV2 pour la langue facultative.

#### 1 – Si vous vous inscrivez dans un BTS où la LV2 est facultative :

Lors de votre inscription, vous pourrez opter pour :

- L'allemand, l'espagnol, l'italien.

#### 2 – Vous découvrirez :

Le monde du travail et de l'entreprise sous la forme d'étude d'articles de presse, de vidéos, de jeux de rôle. Vous apprendrez également à exposer les tâches effectuées en stage en BTS CG et BTS BANQUE par exemple.

#### 3 – Votre engagement :

Vous vous engagez à suivre les cours pour l'année scolaire, sachant que l'intérêt réside à suivre les cours pendant les 2 années de votre formation afin de valider vos connaissances au moment de l'évaluation de cette langue à l'examen, le cas échéant.

Votre inscription « volontaire » implique, comme pour les autres matières, une présence obligatoire et un investissement régulier. Les notes compteront dans la moyenne du semestre.

#### 5 – Que des avantages :

- Pour la poursuite d'études, la plupart des licences exigent une LV2 pour les intégrer,
- Dans un monde professionnel où les échanges sont toujours plus nombreux et plus rapides, les langues étrangères ont une place importante. C'est un atout indéniable.
- Lors de l'épreuve orale de LV2, seuls les points au-dessus de la moyenne sont comptabilisés (pas de perte de points).



CAMPUS  
DES MÉTIERS  
ET DES  
QUALIFICATIONS

Lille

## LES LANGUES VIVANTES SUR LE CAMPUS GASTON BERGER

"Un état d'esprit"

Difficile aujourd'hui d'envisager un emploi dans la comptabilité, le commerce ou l'informatique sans maîtriser au moins une langue étrangère. Sur le campus tertiaire Gaston Berger, nous sommes convaincus de cette nécessité et nous essayons de favoriser le plus possible la pratique de plusieurs langues vivantes.

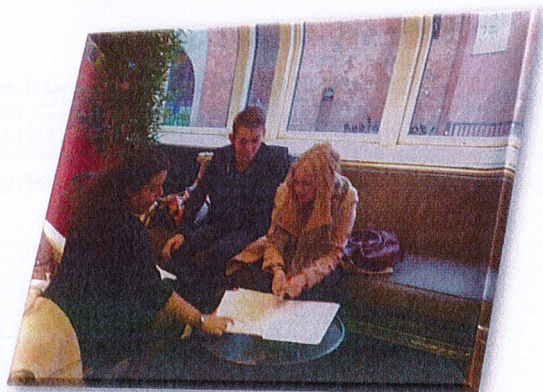

4 langues  
disponibles

allemand, anglais, espagnol, italien



# SECTIONS DE BTS

Les métiers de services exigent aujourd'hui, et de plus en plus, une ouverture culturelle et linguistique vers l'international :

- des ateliers pour maîtriser la langue étrangère en contexte professionnel (exemple : accueil ou négociation commerciale...)
- des opportunités de stages à l'étranger, notamment par le biais des bourses ERASMUS, MERMOZ ou d'autres organismes, pour les étudiants qui le souhaitent ou dans les formations qui exigent une expérience à l'international.



# CLASSES PRÉPARATOIRES



Rigueur et excellence sont les mots d'ordre dans la préparation aux concours.

L'enseignement est adapté aux divers objectifs poursuivis par nos étudiants.

# LES CONDITIONS MATÉRIELLES

Des laboratoires spécifiques dédiés aux langues vivantes

1100 PC dans les salles informatiques

Des salles de cours équipées de vidéoprojecteurs

Un CDI très riche en documentation et presse en langues étrangères



## LA CERTIFICATION

Le Campus Gaston Berger est agréé pour l'administration du test TOEIC et propose la préparation aux étudiants qui souhaitent le passer.

# LES VOYAGES CULTURELS ET LINGUISTIQUES

Milan, Turin, Bologne, Naples

*Venise : étudiants de CPGE*

Barcelone, Andalousie, Cracovie, Madrid

Bochum (Ruhr) : Echange franco-allemand

*New York : voyage culturel pour les étudiants de BTS seconde année*



## LES PROJETS DE SECTIONS IMPLIQUANT UN DÉPLACEMENT À L'ÉTRANGER

La mission-export en BTS CI (Pologne, Pays-Bas, Danemark, Suède...)

Le voyage d'étude « educ'tour » en BTS Tourisme (Pologne, Grèce, Autriche, Malte...)





CAMPUS  
DES MÉTIERS  
ET DES  
QUALIFICATIONS  
Relation client 3.0  
Hauts-de-France

Lille

# GBIT, l'Asso des étudiants ! existe et fonctionne Grâce à vous et pour vous !

"Un état d'esprit"

## Votre adhésion $\leftarrow = \rightarrow$ nos actions

L'association Gaston Berger Initiatives Tertiaires :

- ✓ Construit et soutient les projets étudiants du lycée,
- ✓ Est représentée par un bureau principal (3 étudiants et 4 professeurs) + un bureau par section,
- ✓ Organise des temps forts durant l'année scolaire : une soirée « intégration » à la rentrée, des concours comme le concours de l'éloquence...
- ✓ Soutient les initiatives d'ouverture culturelle et internationale (voyages, sorties, concerts, actions solidaires, tournois sportifs...),
- ✓ Développe l'image des sections et de l'établissement à l'extérieur,
- ✓ Organise des simulations d'entretien d'embauche en 2<sup>nd</sup>e année de BTS,
- ✓ Organise des entretiens blancs type école de commerce en 2<sup>nd</sup>e année de classe préparatoire,
- ✓ Fait bénéficier de tarifs réduits ses adhérents pour les soirées et sorties organisées.



## BULLETIN D'ADHESION

**Adhésion : 35 euros pour les 2 ans de formation**

Nom : .....

Prénom : .....

### Formation BTS :

- Assurance    Banque    Collaborateur Juriste Notarial    Commerce International    Communication  
 Comptabilité Gestion    Gestion de la PME    Gestion des Transports et Logistique Associée  
 Management Commercial Opérationnel    Négociation et Digitalisation de la Relation Client  
 Services Informatiques aux Organisations    Support à l'Action Managériale  
 Conseil et Commercialisation des Solutions Techniques    Tourisme

### Formation Prépa :

- ECG    ECT

### Formation DCG :

- DCG1    DCG2    DCG3

- ENS

J'adhère à l'association GBIT et verse un chèque de 35 euros à l'ordre du GBIT.

Le :

Signature :

# L'association des étudiants



« **GBIT** existe grâce à vous et fonctionne pour vous »

Comment adhérer à **GBIT** ?

Au moment de l'inscription, vous remettrez :

- Un chèque du montant de l'adhésion
- Le coupon d'adhésion

L'adhésion permet d'accéder à toutes les prestations soutenues par **GBIT** pendant les deux ans de votre formation.

Contact : Gaston Berger Initiatives Tertiaires

Avenue Gaston Berger - B.P. 69 - 59016 LILLE CEDEX

Tél : 03 20 49 31 59

Que va vous apporter **GBIT** ?

## Insertion Professionnelle



**GBIT** met en place des actions pour faciliter l'insertion professionnelle telles que des simulations d'entretiens d'embauche, des rencontres avec des professionnels

**GBIT** assure également la promotion de l'établissement pour qu'il soit reconnu par les entreprises et les institutions

## Projets Étudiants



**GBIT** offre le cadre juridique, comptable et matériel nécessaire à la réalisation de projets qu'ils soient dans des domaines sportifs (ex : organisation de tournois), culturels (ex : théâtre) ou professionnels (ex : mission pour entreprise.)

## Vie Culturelle

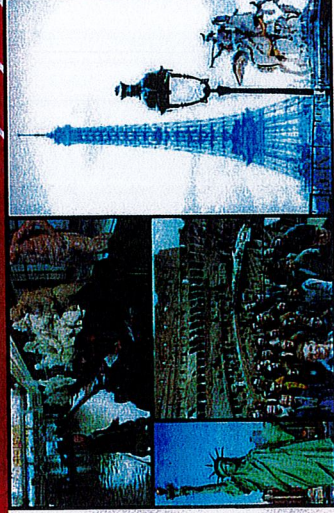

**GBIT** participe à l'ouverture culturelle et internationale de l'établissement et accompagne l'organisation des voyages

**GBIT** organise des événements festifs; soirée d'intégration, bal de promo

Insertion Professionnelle

Projets Étudiants

Vie Culturelle



# Autorisation en matière de droit à l'image

## Année scolaire : 2025 - 2026

### Consentement de l'élève / étudiant

Je suis d'accord pour que l'on enregistre  mon image  ma voix

Nom prénom de l'élève/étudiant :

Signature :

### Autorisation des responsables légaux pour le consentement des droits à l'image à titre gratuit

LEGAL 1

LEGAL 2

<p>Je soussigné(e) :</p> <p>NOM :</p> <p>Prénom :</p> <p>Demeurant :</p> <p>Agissant en qualité de représentant légal de :</p>	<p>Je soussigné(e) :</p> <p>NOM :</p> <p>Prénom :</p> <p>Demeurant :</p> <p>Agissant en qualité de représentant légal de :</p>
--	--

NOM Prénom : Classe :

Je reconnais être entièrement investi de mes droits civils à son égard. Je reconnais expressément que le mineur que je représente n'est lié par aucun contrat exclusif pour l'utilisation de son image et/ou de sa voix, voire de son nom et :

- Autorise la captation de l'image / de la voix de l'enfant et l'utilisation qui en sera faite par son établissement scolaire.
- N'autorise pas la captation de l'image / de la voix de l'enfant. Dans ce cas, merci d'écrire lisiblement le mot « REFUS » :

Fait à : le :

Nom :  
Prénom :

Signature :  
précédée de la mention « Lu et approuvé »

Je reconnais être entièrement investi de mes droits civils à son égard. Je reconnais expressément que le mineur que je représente n'est lié par aucun contrat exclusif pour l'utilisation de son image et/ou de sa voix, voire de son nom et :

- Autorise la captation de l'image / de la voix de l'enfant et l'utilisation qui en sera faite par son établissement scolaire.
- N'autorise pas la captation de l'image / de la voix de l'enfant. Dans ce cas, merci d'écrire lisiblement le mot « REFUS » :

Fait à : le :

Nom :  
Prénom :

Signature :  
précédée de la mention « Lu et approuvé »

## Pour exercer vos droits

Conformément à la loi « informatique et libertés » du 6 janvier 1978 modifiée par la loi 2018-493 du 20 juin 2018 et au Règlement européen n°2016/679/UE du 27 avril 2016 sur la protection des données, vous bénéficiez d'un ensemble de droits concernant vos données personnelles que vous pouvez exercer auprès du directeur de l'Ecole Européenne Lille Métropole et de la déléguée académique à la protection des données de l'académie en écrivant à :

Rectorat de l'académie de Lille  
Secrétariat Général  
Déléguée académique à la protection des données  
✉ 144 rue de Bavay  
59000 Lille  
@ : dpd@ac-lille.fr

Réclamation auprès de la CNIL :

Toute personne estimant après avoir contacté le chef d'établissement / l'inspecteur d'académie – directeur académique des services de l'éducation nationale agissant sur délégation du recteur ou la délégation académique à la protection des données, que le droit à la protection des données n'est pas assuré, peut introduire une réclamation auprès de la Commission Nationale de l'Informatique et des Libertés (CNIL), 3 Place de Fontenoy – TSA 80715 – 75334 PARIS CEDEX 07 ou sur <https://www.cnil.fr/fr/plaintes>

# Protocole suivi scolaire CPGE

## 1 - Les retards :

Vous devez vous rendre directement au bureau du CPE. A défaut, les enseignants sont en droit de ne pas accepter les étudiants.

**Un retard = une absence**

## 2 - Les absences :

Les absences doivent demeurer exceptionnelles. Elles doivent être justifiées avant le retour en classe.

Toutes les absences sont comptabilisées et apparaissent sur les bulletins.

PREVENIR le CPE et professeur par mail au plus tôt quand absence prévue sinon dans la matinée.

JUSTIFIER l'absence avant l'entrée en cours.

NB : Les absences nombreuses aux motifs douteux feront l'objet d'une commission éducative.

En cas de récidive : l'année ne sera pas validée.

## 3 - Validation de l'année - Validation des ECTS :

*Pour les étudiants de CPGE ENS, les crédits ECTS sont accordés par le jury universitaire en fonction des résultats obtenus en classe préparatoire et aux examens à l'université.*

Passage en 2ème année : Le conseil de classe valide ou non le passage en 2ème année, selon les exigences attendues : présence en cours, aux DS, en colle, aux concours blancs...

Validation des ECTS :

Le conseil de classe propose ou non les crédits ECTS.

La commission universitaire valide ou non les crédits ECTS.

Pour les cubes, tous les cours et DS sont obligatoires.

Rappel des critères pour l'obtention des crédits ECTS :

- L'assiduité : présence en cours, en colle et aux DS.
- Les résultats scolaires à l'année.

Le ou La Proviseur(e) adjoint(e)

Le ou La CPE

---

Nom & prénom de l'étudiant : \_\_\_\_\_

Classe : \_\_\_\_\_, s'engage à respecter le protocole de suivi de ma scolarité.

*En cas de non-respect du protocole, je m'expose à une non validation de mon année.*

Lu et approuvé, L'étudiant :

Les responsables légaux :



"Un état d'esprit"

# MATHEMATIQUES

Stage de  
Préentré

de Terminale à  
classe  
préparatoire

**ECG**

Stage *recommandé*

*inscription et participation gratuites*

**Vous êtes admis en ECG au lycée Gaston Berger. Félicitations !**

Nous organisons au lycée Gaston Berger un stage de préentré afin de faciliter votre entrée dans le supérieur. L'objectif est de vous rassurer et de vous permettre de commencer l'année dans des conditions optimales.

Munissez-vous simplement de feuilles pour prendre des notes ; nous vous conseillons également de revoir vos cours de Terminale concernant les suites, les fonctions (limites, dérivées, fonction logarithme et exponentielle) et le calcul intégral.

L'équipe de mathématiques : Viviane Steculorum, Ninon Clarenne et Lionel Magnis

## UN STAGE DE PRE RENTREE, POURQUOI ?

- ✓ Pour prendre conscience le plus tôt possible des enjeux et être capable de mobiliser dès la rentrée ses compétences et son énergie.
- ✓ Pour prendre un bon départ et surtout prendre confiance en soi, comprendre les méthodes de travail et ne pas perdre de temps au début de l'année.
- ✓ Pour rassembler ses connaissances et pouvoir les utiliser au mieux dès le commencement des cours.

## POURQUOI EN MATHS ?

- ✓ Parce que la voie commerciale destinée aux bacheliers de filières générales est très exigeante en mathématiques et que l'abstraction des raisonnements et la précision demandée sont nouvelles pour les étudiants.
- ✓ Parce que les mathématiques constituent le plus gros horaire hebdomadaire (8 ou 9h + 1h d'informatique) et que nous souhaitons vous aider à en tirer le meilleur parti.
- ✓ Parce que les mathématiques ont de forts coefficients aux écrits des concours et qu'avec méthode et détermination, il est tout à fait possible d'y réussir bien voire très bien.

## MODALITES

Quatre séances, **du lundi 25 août au jeudi 28 août** 2025. Horaires : **de 10h à 12h30**.

Lieu : Lycée Gaston Berger, bâtiment 3, salle 3308.

## INSCRIPTION

Par mail adressé **avant le 12 juillet** à l'adresse [lionel.magnis@ac-lille.fr](mailto:lionel.magnis@ac-lille.fr)



CAMPUS  
DES MÉTIERS  
ET DES  
QUALIFICATIONS  
Relation client 3.0  
Hauts-de-France

Lille

"Un état d'esprit"

# MATHEMATIQUES

## Stage de Prérentrée

### Classe préparatoire

### **ENS Paris Saclay**

**Vous êtes admis en classe préparatoire ENS Paris Saclay au lycée Gaston Berger. Félicitations !**

Les mathématiques occupent une place centrale en classe préparatoire ENS Paris Saclay. En parallèle du cours de mathématiques dispensé au lycée, vous suivrez également des cours de statistiques et de mathématiques à l'université. Votre aisance à manipuler les outils mathématiques sera de plus déterminante pour réussir dans le cours de micro-économie, également dispensé au lycée.

Aussi, pour aborder sereinement vos débuts en classe préparatoire, **nous vous proposons fin août un stage de pré-rentrée en mathématiques :**

- **Où ?** Au lycée Gaston Berger : idéal pour prendre vos marques avant le début d'année !
- **Quand ?** Les lundi 25, mardi 26, mercredi 27 et jeudi 28 août, de 9h30 à 12h30.
- **Pour qui ?** Pour tous les futurs étudiants de la classe préparatoire ENS D2. Que vous soyez parfaitement à l'aise avec le programme de Terminale et déjà tourné vers les concours les plus prestigieux... ou que vous
- **Que va-t-on y faire ?** Le stage est entièrement tourné vers la pratique d'exercices, il ne constitue pas un cours théorique, même souhaitez devenir plus à l'aise en mathématiques pour bien réussir dans l'enseignement supérieur. Des exercices adaptés au niveau de chacun seront proposés. si des rappels peuvent être faits en cas de besoin.
- **Participer au stage me dispense-t-il de réviser durant l'été ?** Non ! Au contraire, ce stage sera d'autant plus efficace que vous aurez révisé consciencieusement vos cours de Première et Terminale sur les thèmes suivants : **fonctions (votre priorité absolue !)** | **calcul numérique (puissances, fractions et racines)** | **calcul littéral (développer, réduire, factoriser, identités remarquables)** | **suites et probabilités**.
- **Le stage est-il obligatoire ?** Votre réussite en classe préparatoire ne repose que sur une seule chose : votre investissement dans le travail. Le stage n'est pas obligatoire mais constitue une chance offerte par le lycée de commencer l'année du bon pied. La participation au stage est donc vivement recommandée.
- **Est-ce payant ?** Non, la totalité du stage est gratuite.
- **Avec qui ?** Le stage est dispensé par un professeur de mathématiques qui intervient en classe préparatoire.

**Comment s'inscrire ?** Confirmez votre présence par mail à M. Perruchaud, à l'adresse suivante (francois.perruchaud@ac-lille.fr) et pour des raisons d'organisation **le 22 août dernier délai**.



GASTON  
BERGER

CAMPUS  
DES MÉTIERS  
ET DES  
QUALIFICATIONS  
Hauts-de-France

Lille

# PLANNING DES INSCRIPTIONS DES 1ERES ANNEES POST BAC RENTREE 2025

"Un état d'esprit"

HORAIRES		8H30	9H00	9H30	10H00	10H30	11H00	14H00	14H30
DATES									
LUNDI 07 JUILLET	BTS TOURISME		BTS CI		BTS PME	BTS ASSU	BTS SAM	BTS GTLA	BTS BANQUE
MARDI 08 JUILLET	DCG 1	ECG		ECT	ENS	BTS CCST		BTS MCO	
MERCREDI 09 JUILLET	BTS NDRC		BTS SIO		BTS CG		BTS CJN	BTS COM	
<b>INSCRIPTIONS SALLE 3002 &amp; PREAU</b>									

# RENTREE DES ETUDIANTS

## SEPTEMBRE 2025

"Un état d'esprit"

CLASSES	DATES DE RENTREE	DEBUT DES COURS
<b>1ères années de prépa ECG, ECT, DCG1</b>	Lundi 1er septembre à 9 H 30	Lundi 1er septembre après-midi  Mardi 2 septembre matin pour les DCG1 uniquement
	<b>Internes :</b> Rendez-vous internat à 8 H	
<b>1<sup>ère</sup> année de prépa ENS</b>	Lundi 1er septembre à 14 H 30	Mardi 2 septembre matin
	<b>Internes :</b> Rendez-vous internat à 8 H	
<b>1<sup>ères</sup> années de BTS</b>	Lundi 1er septembre à 9 H 15	Mardi 2 septembre matin
<b>2<sup>èmes</sup> années de prépa ECG, ECT, DCG2, DCG3</b>	Lundi 1er septembre à 14 H 30	Mardi 2 septembre matin
	<b>Internes :</b> Rendez-vous internat à 13 H	
<b>2<sup>ème</sup> année de prépa ENS</b>	Lundi 1er septembre à 13 H 30	
	<b>Internes :</b> Rendez-vous internat à 13 H	
<b>2<sup>èmes</sup> années de BTS</b>	Lundi 1er septembre à 14 H	Mardi 2 septembre matin

**TOUT ETUDIANT ABSENT SANS MOTIF  
SERA CONSIDERE COMME DEMISSIONNAIRE**

## RESTAURANT SCOLAIRE

Pour les étudiants ayant opté pour le régime de demi-pension, le restaurant scolaire sera ouvert dès la rentrée. Pensez à la réservation de vos repas.

## ACCIDENTS ET ASSURANCE : VOUS DEVEZ VOUS ASSURER OBLIGATOIREMENT

Vous pouvez prendre l'assurance proposée par la MAE (formulaires à disposition au bureau des CPE à la rentrée ou en ligne sur [www.mae.fr](http://www.mae.fr)).

Si vous avez une assurance personnelle, vérifiez que votre police d'assurance couvre tous les risques scolaires en responsabilité civile **et en individuelle accident** (sorties pédagogiques, stages, activités en milieu professionnel, trajet, etc...).

Le Proviseur

A handwritten signature in black ink, appearing to be 'F. Vieban', is written over a circular official stamp. The stamp is blue and contains the text 'GASTON BERGER' at the top, 'Le Proviseur' in the center, and 'LILLE' at the bottom, flanked by two small stars.

F. VIEBAN



# Gaston covoiturage, c'est facile et c'est pratique !



**ECONOMISEZ €€€...**  
Près de 1800 € par an, pour  
un trajet quotidien de 60km



Trouvez vos covoitureurs  
**EN QUELQUES CLICS**



**COVOITUREZ !!!**  
Quand vous voulez...  
Grâce au planning hebdo



## VOUS AVEZ DES PLACES DANS VOTRE VOITURE

- Inscrivez-vous rapidement sur :  
<https://www.passpasscovoiturage.fr/communautes/covoiturations/gaston-covoiturage-c-est-facile-et-c-est-pratique>
- Rejoignez votre communauté de covoiturage : Campus Gaston Berger Lille
- Créez et publiez votre trajet régulier avec vos jours de covoiturage, vos heures et votre itinéraire
- Des passagers réservent des places dans votre voiture
- **COVOITUREZ !**

## VOUS CHERCHEZ UN COVOITURAGE ?

- Inscrivez-vous rapidement  
<https://www.passpasscovoiturage.fr/communautes/covoiturations/gaston-covoiturage-c-est-facile-et-c-est-pratique>
- Rejoignez votre communauté de covoiturage : Campus Gaston Berger Lille
- Recherchez et réservez le trajet régulier que vous souhaitez réaliser
- **COVOITUREZ !**
- **Gaston covoiturage** fait des comptes pour vous